



국토에 가치를 더하다

지적측량결과부

토지소재	전라남도 영암군 도포면 봉호리
지 번	1060-10번지
측량종목	경계복원



영암지사

한국국토정보공사

경계복원측량 성과도

토지 소재	영암군 도포면 봉호리 1060-10번지 1 필		축척	$\frac{1}{1200}$
측량자	2020년 5월 7일	측량성과도	2020년 5월 7일	
	지적기사 이용태 (인)	작성자	지적기능사 김두원 (인)	

현황 표시

범례	명칭
○	경계복원 표시점
아래빈칸	

면적 표시

지번 부호	면적(㎡)
아래빈칸	



경계복원측량 결과도에 따라 작성하였습니다.

2020년 5월 7일

한국국토정보공사 영암지사장 인

비고	이 측량성과도는 측량에 사용할 수 없습니다.
----	--------------------------

측정점의 위치 현황도

전경 현황(사진)	
	
① 경계점 표지 위치(사진)	② 경계점 표지 위치(사진)
	
③ 경계점 표지 위치(사진)	④ 경계점 표지 위치(사진)
	

참 고 도

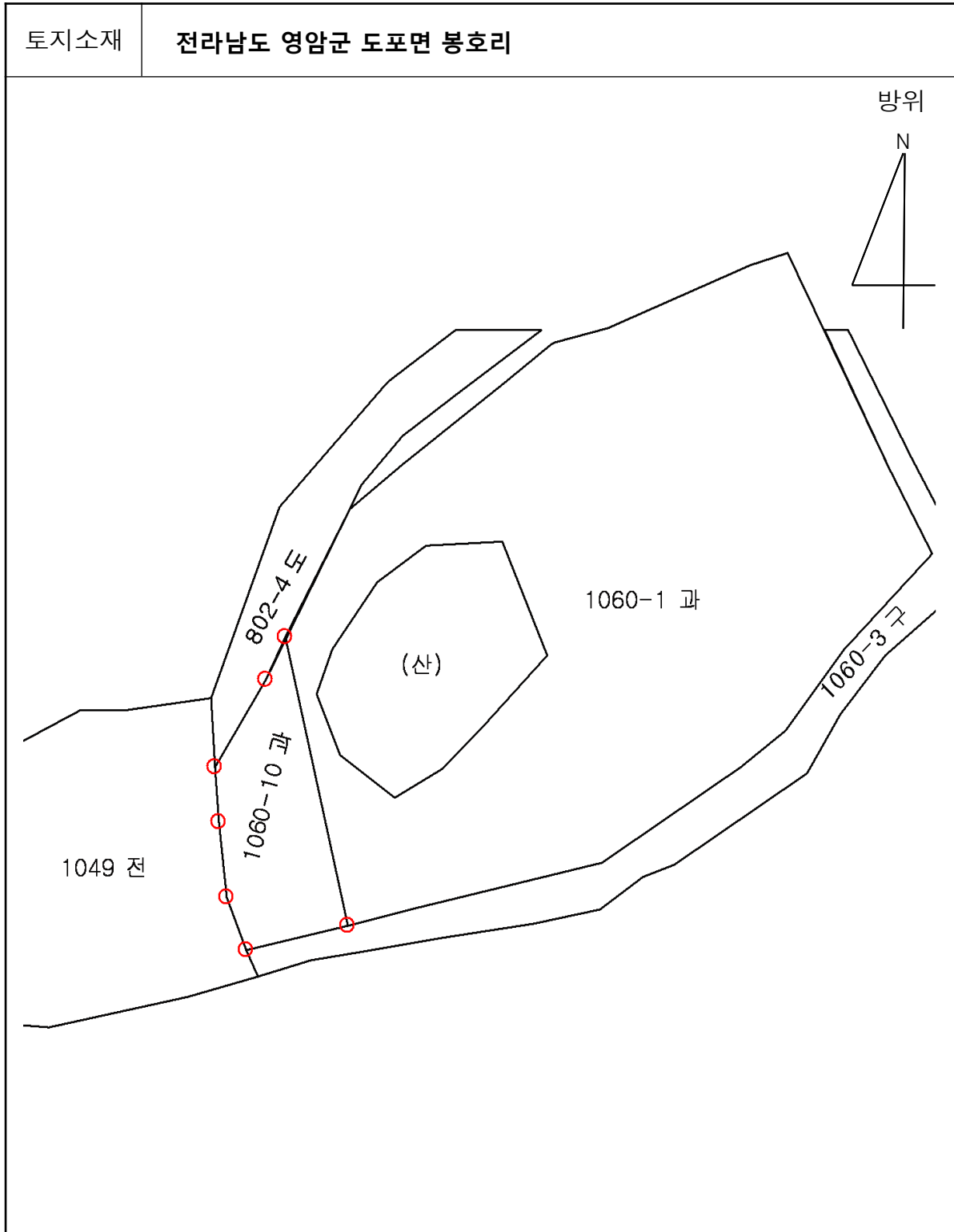

[유의사항] : 이 도면은 신청인의 이해를 돕기 위해 임의로 축소 또는 확대한 참고용 도면으로서 법적 효력이 없습니다.

토지 공시현황

토지소재			지 번	지 목	면 적(m ²)										
시·군·구	읍·면	동·리													
영암군	도포면	봉호리	1060-10	과수원	398										
<div style="display: flex; justify-content: space-between;"> <div> <p>개별공시지가(원/m²) :</p> <p>개별주택가격(원) :</p> </div> <div> <p>(기준일: ○○년 ○월 ○일)</p> <p>(기준일: ○○년 ○월 ○일)</p> </div> </div> <div style="text-align: center; margin-top: 20px;"> <p>『토지이용계획 현황』</p> </div> <table border="1" style="width: 100%; border-collapse: collapse; margin-top: 10px;"> <tr> <td rowspan="3" style="width: 20%; text-align: center; vertical-align: middle;">지역·지구 등 지정여부</td> <td style="width: 30%;">「국토의 계획 및 이용에 관한 법률」에 따른 지역·지구 등</td> <td style="text-align: center;">농림지역</td> </tr> <tr> <td>다른 법령 등에 따른 지역·지구</td> <td>[가축사육제한구역(1,000m제한구역(닭, 오리,메추리/돼지,개))-가축분뇨의 관리 및 이용에 관한 법률],[농업보호구역-농지법]</td> </tr> <tr> <td>대통령령 제9503호 토지이용규제 기본법 시행령 일부개정령 부칙 제3조에 따른 추가 기재 확인 내용</td> <td></td> </tr> <tr> <td colspan="2" style="padding: 5px;">「토지이용규제 기본법 시행령」 제9조 제4항 각 호에 해당하는 사항</td> <td></td> </tr> </table>						지역·지구 등 지정여부	「국토의 계획 및 이용에 관한 법률」에 따른 지역·지구 등	농림지역	다른 법령 등에 따른 지역·지구	[가축사육제한구역(1,000m제한구역(닭, 오리,메추리/돼지,개))-가축분뇨의 관리 및 이용에 관한 법률],[농업보호구역-농지법]	대통령령 제9503호 토지이용규제 기본법 시행령 일부개정령 부칙 제3조에 따른 추가 기재 확인 내용		「토지이용규제 기본법 시행령」 제9조 제4항 각 호에 해당하는 사항		
지역·지구 등 지정여부	「국토의 계획 및 이용에 관한 법률」에 따른 지역·지구 등	농림지역													
	다른 법령 등에 따른 지역·지구	[가축사육제한구역(1,000m제한구역(닭, 오리,메추리/돼지,개))-가축분뇨의 관리 및 이용에 관한 법률],[농업보호구역-농지법]													
	대통령령 제9503호 토지이용규제 기본법 시행령 일부개정령 부칙 제3조에 따른 추가 기재 확인 내용														
「토지이용규제 기본법 시행령」 제9조 제4항 각 호에 해당하는 사항															

[유의사항] 여기에 적힌 사항은 참고사항이며, 자세한 사항은 시·군·구에 방문하여 토지이용
계획확인서 등의 공적증명으로 확인하여야 합니다.

지적측량 수행자



성 명 : 이 용 태

직 위 : 팀 장



성 명 : 김 두 원

직 위 : 사 원



성 명 :

직 위 :



사무실 주소	전라남도 영암군 영암읍 열무정로 11 (동무리133-1번지 한국국토정보공사 영암지사)
사무실 전화번호	061 - 812 - 6500